

Statistiche portale web ISPRA - Agosto 2017

Nel mese di Agosto 2017, come evidenziato dai dati in **Tabella 1**, le **Visite** al Portale ISPRA sono state 238 mila (contro 283 mila di Agosto 2016), registrando un decremento del 16%: di queste il circa 133 mila (-12% rispetto ad Agosto 2016) risultano essere **Visitatori unici**. Le **Pagine Viste** sono aumentate del 25%, passando da 1,04 milioni a 1,30 milioni di Agosto 2017. Si registra una percentuale decrescente delle **Visite provenienti da motori di ricerca** intorno al 28%. Rispetto ai valori del 2015 e del 2014 tutte le variabili analizzate registrano un considerevole incremento ad eccezione delle pagine viste e delle visite dai motori di ricerca, che hanno subito un lento ma costante declino in termini percentuali ma non in termini assoluti. Le **pagine** maggiormente visitate nel mese di agosto 2017 sono state: l'homepage (58 mila visite), la pagina dedicata agli RSS delle Notizie (22,5 mila) e quella relativa alla notizia sulle "Limitazioni all'attività venatoria a causa della siccità e degli incendi che hanno colpito il Paese" pubblicata il 28 agosto che ha raggiunto 22 mila visualizzazioni in 4 giorni. I **video** maggiormente visualizzati sono stati il documentario *RED CODE – Un arsenale sommerso* (533 visite), l'intervista video del 1 agosto al Presidente e al Vice Presidente dell'SNPA (322 visite) e i tre documentari sulle Foreste d'Italia. Le visite ai due canali Youtube (*ISPRAVIDEO* e *ISPRAVIDEO streaming*) hanno registrato un incremento del 18% rispetto a Agosto del 2016.

Tabella 1: Pagine viste, Visite e Visitatori Unici, Visite da motori di ricerca e loro elaborazioni per il mese di Agosto - Anni 2017-2014. Fonte: ISPRA

Mese Agosto	2017	2016	2015	2014
Pagine viste	1.298.515	1.042.532	894.618	611.917
Pagine viste medie giornaliere	41.888	33.630	28.859	19.739
Pagine viste per Visita	5,4	3,7	4,3	4,2
Visite	238.757	283.829	208.998	145.634
Visite medie giornaliere	7.702	9.156	6.742	4.698
Visitatori Unici	133.466	151.506	100.214	71.836
Visite da motori di ricerca	67.623	86.709	67.152	50.847
Percentuale visite da motori di ricerca	28%	31%	32%	35%

Come mostrato in **Tabella 2**, l'analisi dei primi 10 **Paesi di provenienza** delle visite conferma l'Italia al primo posto con il 54% delle visite (130 mila), seguita da Stati Uniti (28 mila visite, pari all'12%) e Germania (7 mila, pari al 3% del totale) rispettivamente in seconda e terza posizione.

Tabella 2: Visite per primi 10 Paesi di Provenienza - Agosto 2017. Fonte: ISPRA

Mese Agosto	2017	2017 (%)
Italia	130015	54%
Stati Uniti	27788	12%
Germania	7324	3%
Francia	4573	2%
Regno Unito	3373	1%
Cina	2564	1%
Romania	1819	1%
Ucraina	1488	1%
Canada	1266	1%
Svizzera	1128	0%

In **Figura 1** è riportato sia il **dettaglio giornaliero delle visite** che **delle pagine viste**. Si evidenzia un incremento consistente negli ultimi quattro gironi del mese in corrispondenza dell'uscita della nota sulla "Limitazioni all'attività venatoria a causa della siccità e degli incendi che hanno colpito il Paese" ripresa da numerosi siti informativi generici e di settore.

Figura 1: Visite e Pagine Viste giornaliere relative al mese di Agosto – Anni 2017-2016. Fonte: ISPRA

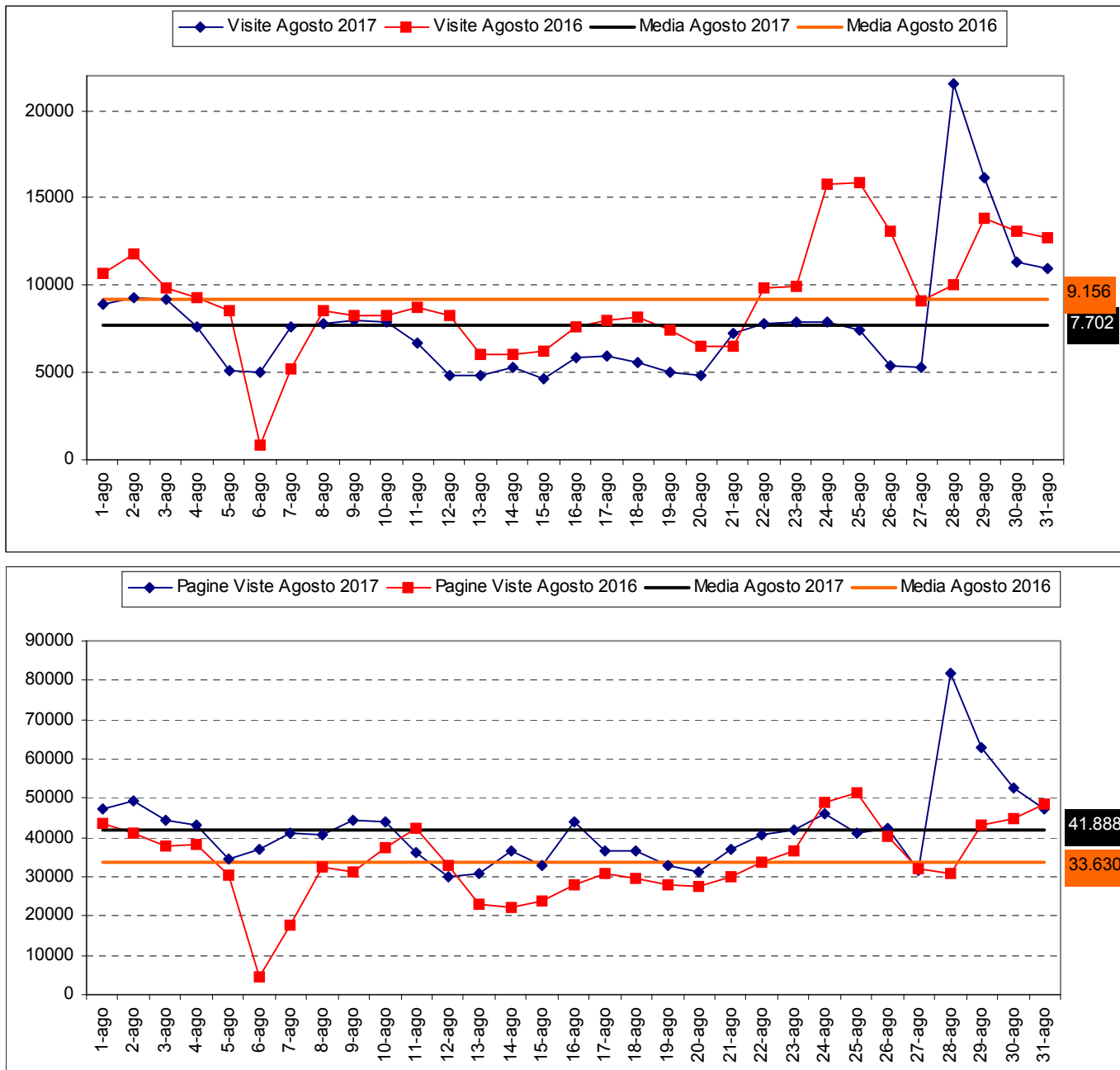

Tra i primi 10 **Documenti maggiormente scaricati dal sito** troviamo il Testo Unico Ambientale che si conferma al primo posto con 2.585 download, seguito dal manuale "Gli indicatori del clima in Italia nel 2016. Anno XII" con 972 e dalla pubblicazione "Criteri di valutazione dei rischi ed esempi di valutazione" con 596 download.

Tabella 3: Primi 10 documenti più scaricati - Agosto 2017. Fonte: ISPRA

Mese Agosto	2017
Dlgs 152/06 Testo Unico Ambientale	2.585
Gli indicatori del clima in Italia nel 2016. Anno XII	972
Criteri di valutazione dei rischi ed esempi di valutazione	596
"Guida tecnica per la progettazione e gestione dei sistemi di fitodepurazione per il trattamento delle acque reflue urbane" - MLG 81/2012	550
Quad AS 10 15 Profilassi Anti Zanzare	513
Atlante 1 vol-1-32	432
Funghi Comuni: Caratteristiche, Sosia e Aspetti Tossicologici. MLG 158 del 2017	384
Nota siccità	377
Rapporto Rifiuti Urbani Ed.2016	370
Criteri tecnici per l'analisi dello stato quantitativo e il monitoraggio dei corpi idrici sotterranei. MLG 157 del 2017	353